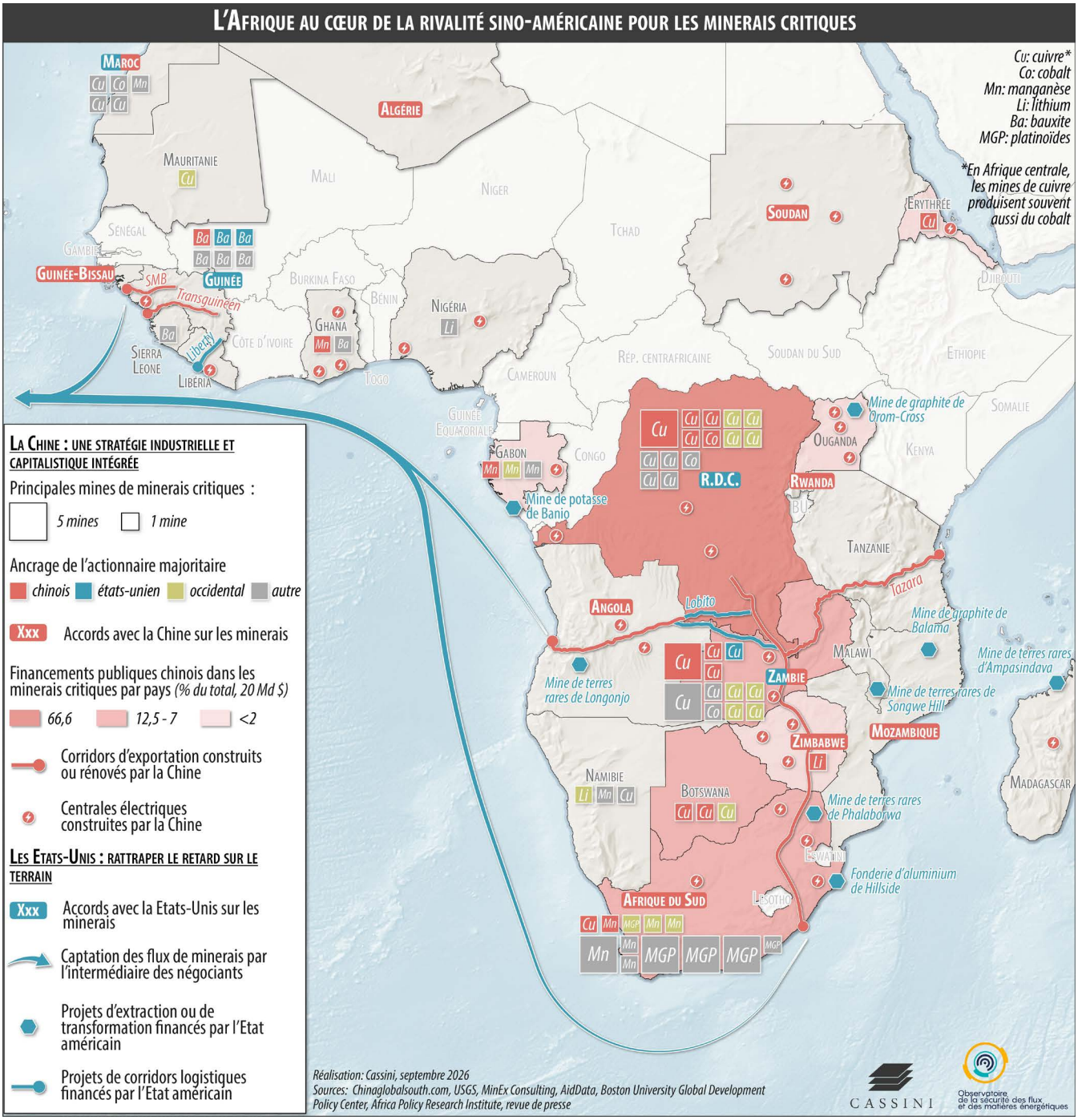

Cette carte est extraite du rapport #26 « Minerais critiques en Afrique : États producteurs, stratégies de puissances étrangères et risques d'approvisionnement » édité en novembre 2026.

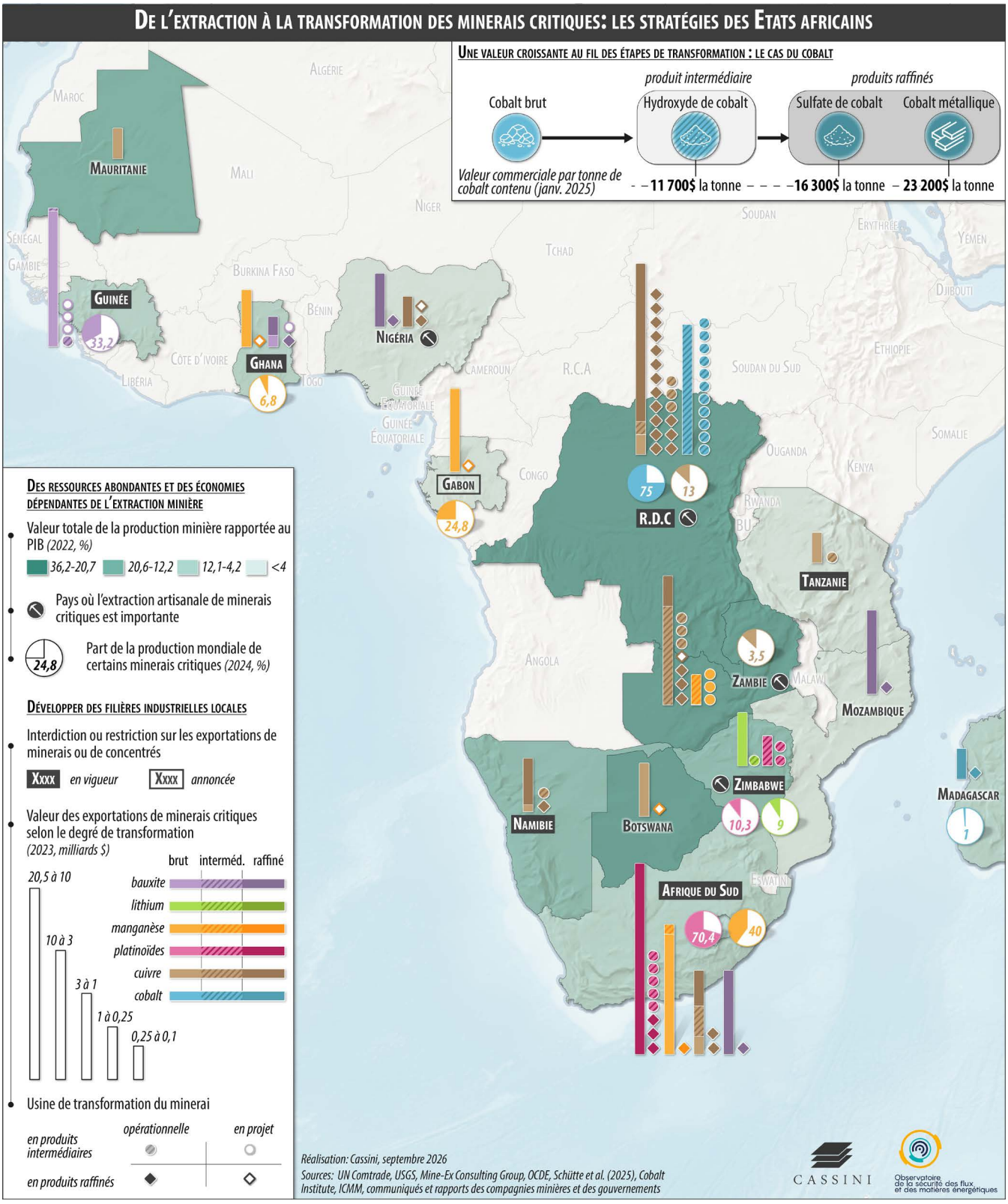

Cette carte est extraite du rapport #26 « Minerais critiques en Afrique : États producteurs, stratégies de puissances étrangères et risques d'approvisionnement » édité en novembre 2026.

Les contraintes pesant sur l'exploitation des minerais critiques : le cas de l'Afrique centrale et australe

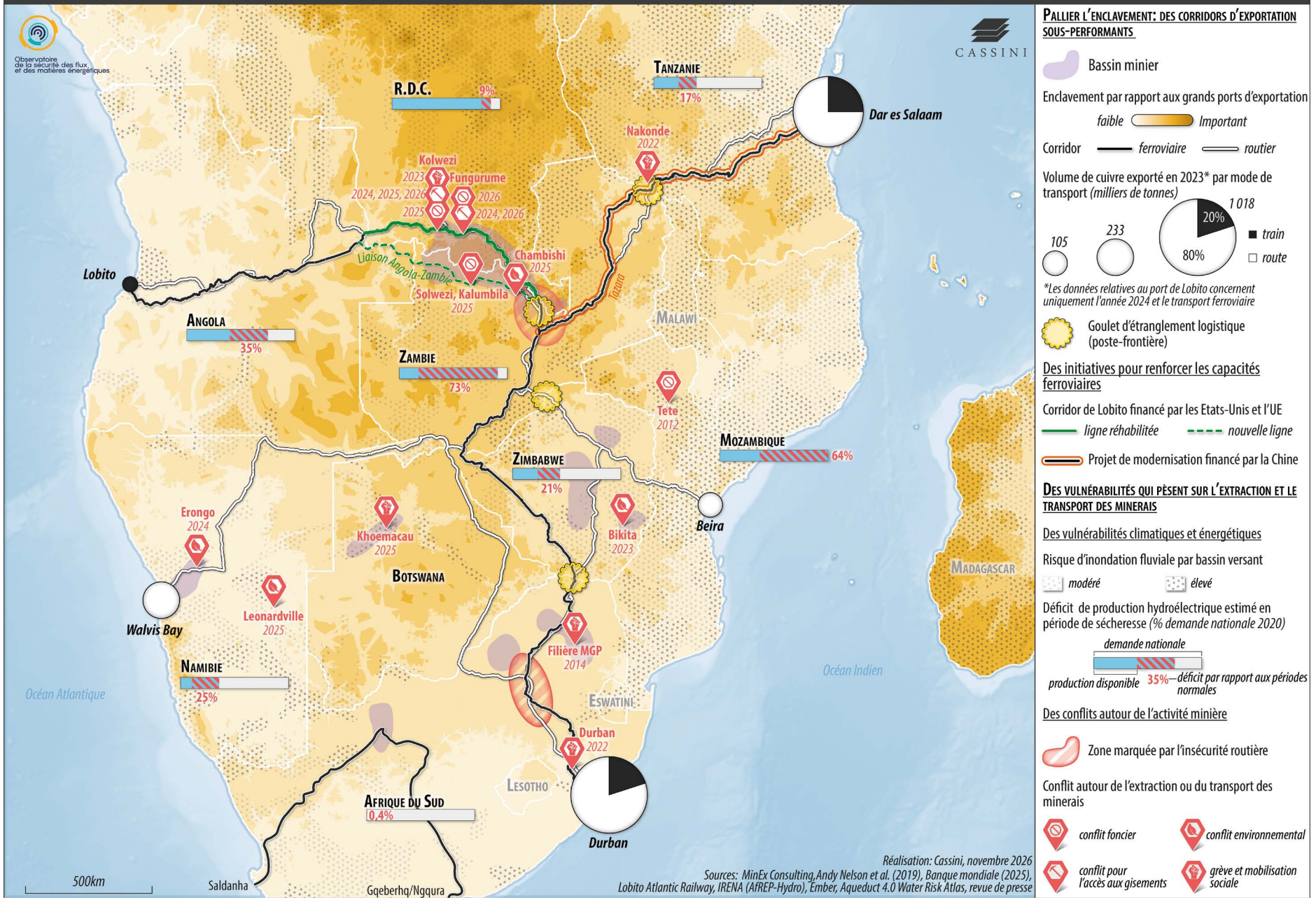

Cette carte est extraite du rapport #26 « Minerais critiques en Afrique : États producteurs, stratégies de puissances étrangères et risques d'approvisionnement » édité en novembre 2026.